NAFTAL	**Décision n° S.798R15 DG.** **Objet : Réaménagement de l'Organisation de la Direction Centrale Systèmes d'Information.**	**Classement : DC.SI** **Référence : 9I0 000** Page **1** de **1**

Le Président Directeur Général ;

Vu les statuts de NAFTAL Spa ;

Vu la résolution n° 1 de l'Assemblée Générale de Naftal Spa, réunie en session extraordinaire, le 12 novembre 2023, portant reconfiguration du Conseil d'Administration de la Société Naftal Spa ;

Vu la résolution unique du Conseil d'Administration de Naftal Spa, réuni le 12 novembre 2023, portant élection de Monsieur Djamal CHERDOUD en qualité de Président du Conseil d'Administration et Directeur Général de Naftal Spa ;

Vu la résolution n° 2 de l'Assemblée Générale de Naftal Spa, réunie en session extraordinaire, le 12 novembre 2023, entérinant la nomination de Monsieur Djamal CHERDOUD en qualité de Président Directeur Général de Naftal Spa ;

Vu la décision n° S.765R23 du 25 septembre 2023, portant Modification du Schéma de la Macrostructure de la Société ;

Vu la décision n° S.798 du 6 juin 2004, portant Création Direction Centrale Systèmes d'Information et ses différents amendements ;

Sur demande du Directeur Central Systèmes d'Information (envoi n°601/DEPT.S/n°70/2024 du 29 juillet 2024).

Décide :

Article 1. – Il est procédé au réaménagement de l'organisation de la Direction Centrale "Systèmes d'Information".

Article 2. – Il est créé par transfert des activités, biens, moyens humains et matériels du Département "Sécurité & Conformité", une Structure d'organisation ci-après dénommée "Direction Sécurité des Systèmes d'Information", rattachée au Directeur Central "Systèmes d'Information".

Article 3. – Les missions de la Direction "Sécurité des Systèmes d'Information", sont jointes en annexe **I** à la présente décision.

Article 4. – L'organisation détaillée de la Direction Centrale "Systèmes d'Information", est jointe en annexe **II** à la présente décision.

Article 5. – La présente décision prend effet à compter de sa date de signature.

Article 6. – Les Directeurs de Branches, Exécutifs, Centraux et de Soutien sont chargés, chacun en ce qui le concerne, de l'application de la présente décision.

Fait à Chéraga, le 16 OCT. 2024

Le Président Directeur Général
Djamal CHERDOUD

Société Nationale de Commercialisation et de Distribution de Produits Pétroliers
Direction Générale
NAFTAL SPA

Mission principale de la Direction Sécurité des Systèmes d'Information :

✓ *Définir et mettre en place la politique générale de sécurité des systèmes d'information, conformément au référentiel National de Sécurité des Systèmes d'Information et en s'alignant sur la Stratégie Nationale de Sécurité des Systèmes d'Information.*

Tâches & Responsabilités :

- Concevoir et mettre en place des dispositifs (systèmes, outils, procédures, charte, etc.) pour garantir la sécurité et l'intégrité des systèmes d'information de la Société et en assurer le déploiement ;
- Piloter la gouvernance de la Sécurité des Systèmes d'Information au niveau de la Société ;
- Elaborer et tenir à jour une cartographie des risques liés à la sécurité des systèmes d'information mis en place au niveau de la Société ;
- Définir la conception de l'architecture de sécurité du système d'information de Naftal ;
- Elaborer et mettre en place un plan d'action visant la sécurisation et la protection des systèmes d'information de la Société et assurer l'évaluation de l'efficacité des actions entreprises ;
- Veiller à l'application des normes et standards de sécurité et à la mise en place des méthodes et outils de sécurité adaptés ;
- Évaluer, en continu, le niveau de sécurité des Systèmes d'information, à travers la réalisation des audits périodiques et des contrôles permanents ;
- S'assurer de la stricte application des politiques et règles de sécurité (procédures, bulletins d'alertes, notes de sécurité etc.), des systèmes d'information par l'ensemble des parties prenantes ;
- Développer et maintenir un plan de continuité des activités pour assurer la résilience en cas d'incident majeur et en évaluer l'efficacité ;
- Coordonner avec les services concernés de la Direction Centrale Systèmes d'Information pour garantir la protection et la sécurité des infrastructures informatiques critiques ;
- Veiller en coordination avec les structures "Informatique" de la Société à l'intégration des mesures de sécurité dans tous les projets informatiques conduits ;
- Evaluer les risques liés à la sécurité des Systèmes d'information et veiller à la mise en œuvre des différents plans de remédiation y afférents ;
- Accompagner et soutenir les structures concernées de la Société, dans le cadre du déploiement de la politique sécurité des systèmes d'information ;
- Conduire en permanence des campagnes de sensibilisation portant sur la sécurité des Systèmes d'Information ;
- Proposer et entreprendre toute action visant le renforcement de la sécurité informatique au niveau de la Société ;

- Collaborer avec les autorités compétentes (Autorité de Régulation de la Poste et des Communications Électroniques, Agence de Sécurité des Systèmes d'Information, Autorité Gouvernementale de Certification Electronique, etc.) ainsi qu'avec les services de la cybercriminalité du Ministère de la Défense Nationale et de la Direction Générale de la Sûreté Nationale ;
- Assurer une veille règlementaire et technologique dans les domaines en relation avec la sécurité informatique et les systèmes d'Information.

Fait à Chéraga, le 16 OCT. 2024

Le Président Directeur Général

Djamal CHERDOUD

Société Nationale de Commercialisation et de Distribution des Produits Pétroliers * NAFTAL SPA *

Organigramme
Direction Centrale Systèmes d'Information

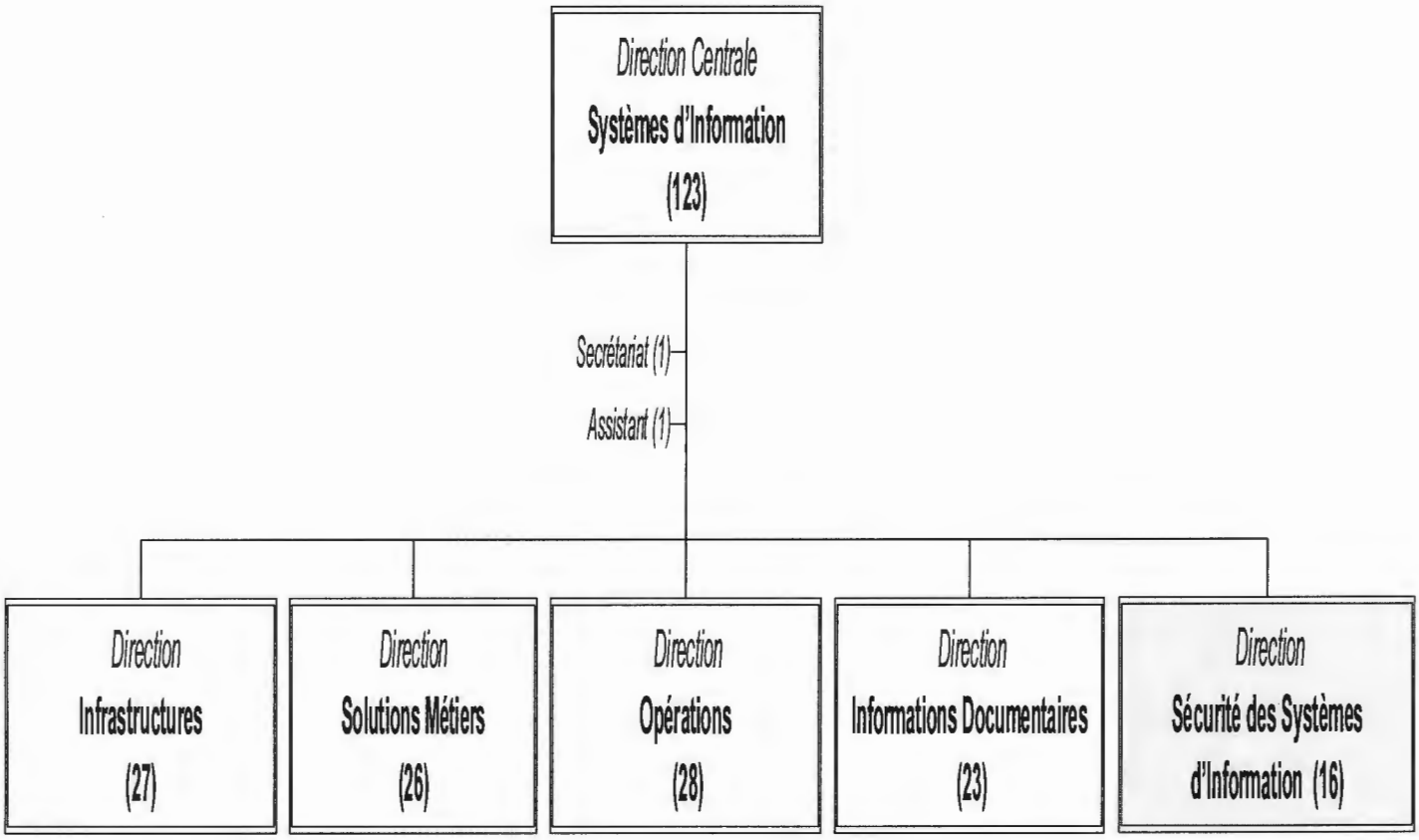

Fait à Chéraga, le 16 OCT. 2024

Le Président Directeur Général
Djamel OUERGOUD

Société Nationale de Commercialisation et de Distribution de Produits Pétroliers
Direction Générale
NAFTAL SPA

Organigramme
Direction Infrastructures

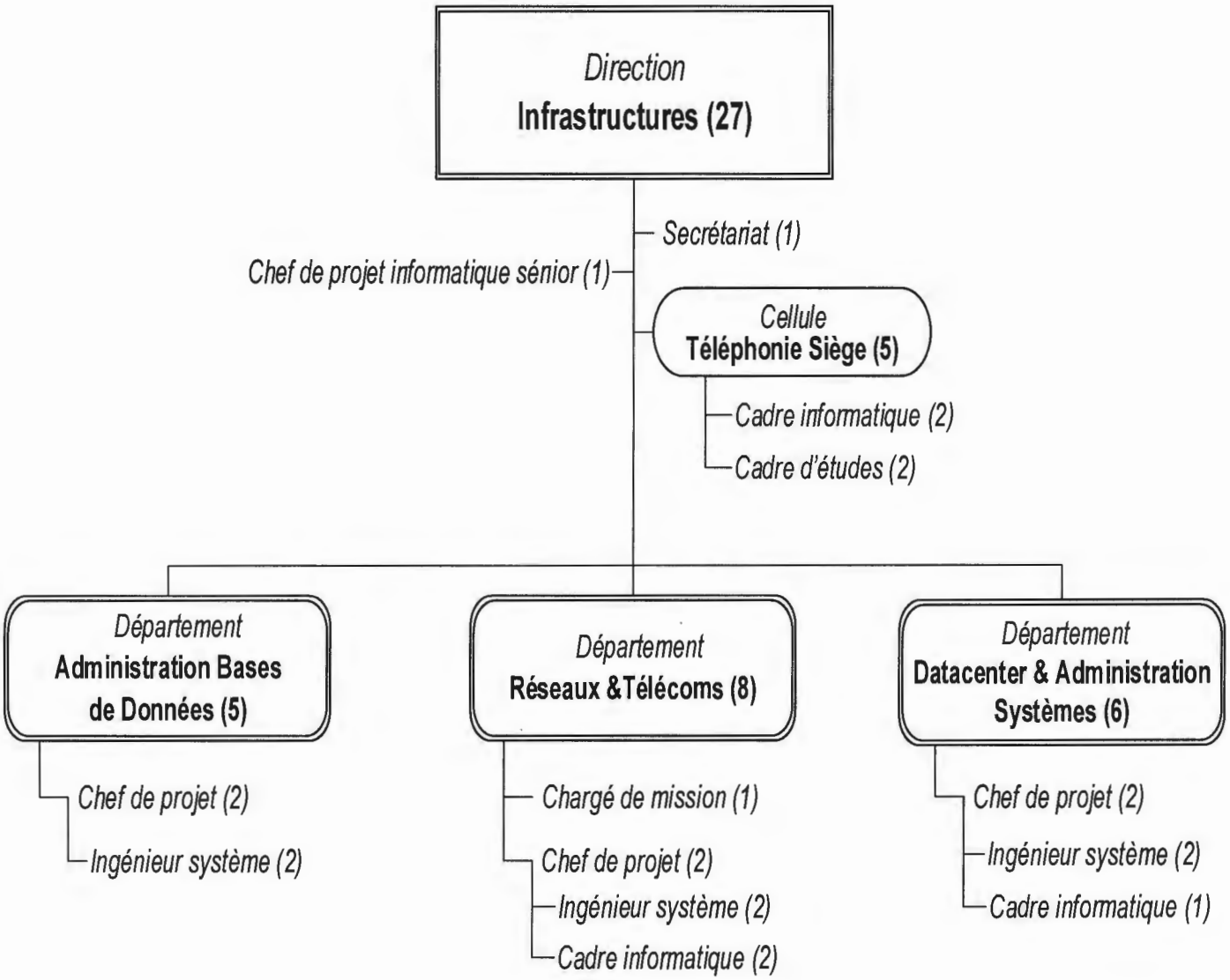

Fait à Chéraga, le 16 OCT. 2024

Le Président Directeur Général
Djamal CHERDOUD

Entreprise Nationale de Commercialisation et de Distribution de Produits Pétroliers
NAFTAL SPA
Direction Générale

Organigramme
Direction Solutions Métiers

Direction
Solutions Métiers (26)

- *Chef de projet informatique sénior (5)*
  - *Chef de projet (5)*
    - *Ingénieur développement (5)*

Département
Architecture & Urbanisation (5)

- *Chargé de mission (1)*
- *Chef de projet (1)*
  - *Cadre informatique (1)*
  - *Ingénieur informatique (1)*

Département
Transformation Digitale (5)

- *Chargé de mission (1)*
- *Chef de projet (1)*
  - *Cadre informatique (1)*
  - *Ingénieur informatique (1)*

Fait à Chéraga, le 16 OCT. 2024

Le Président Directeur Général
Djamel GHERDOUD

Société Nationale de Commercialisation et de Distribution de Produits Pétroliers * NAFTAL SPA * Direction Générale

Organigramme
Direction Opérations

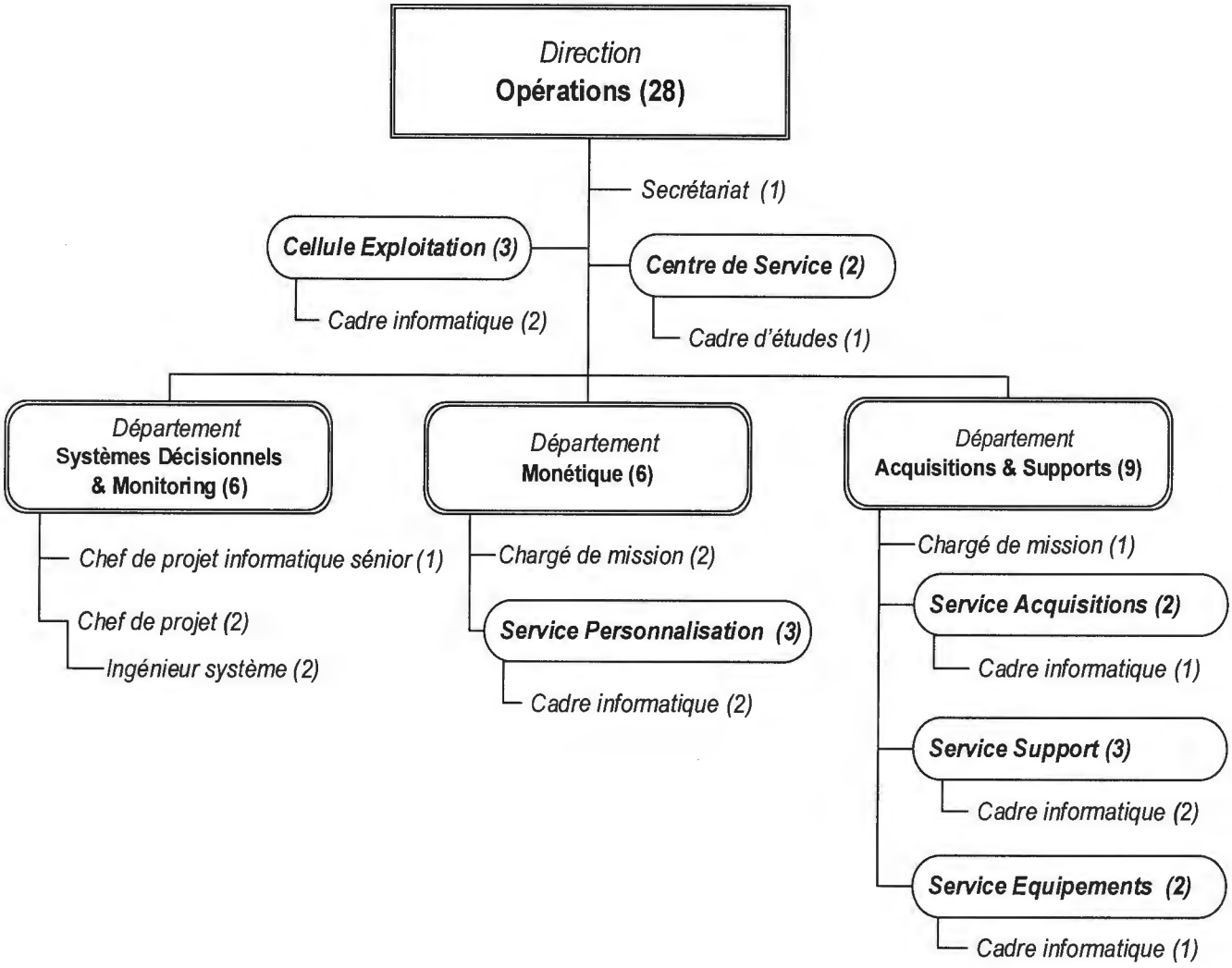

Fait à Chéraga, le 16 OCT. 2024

Le Président Directeur Général
Djamel DOUD

Organigramme
Direction Informations Documentaires

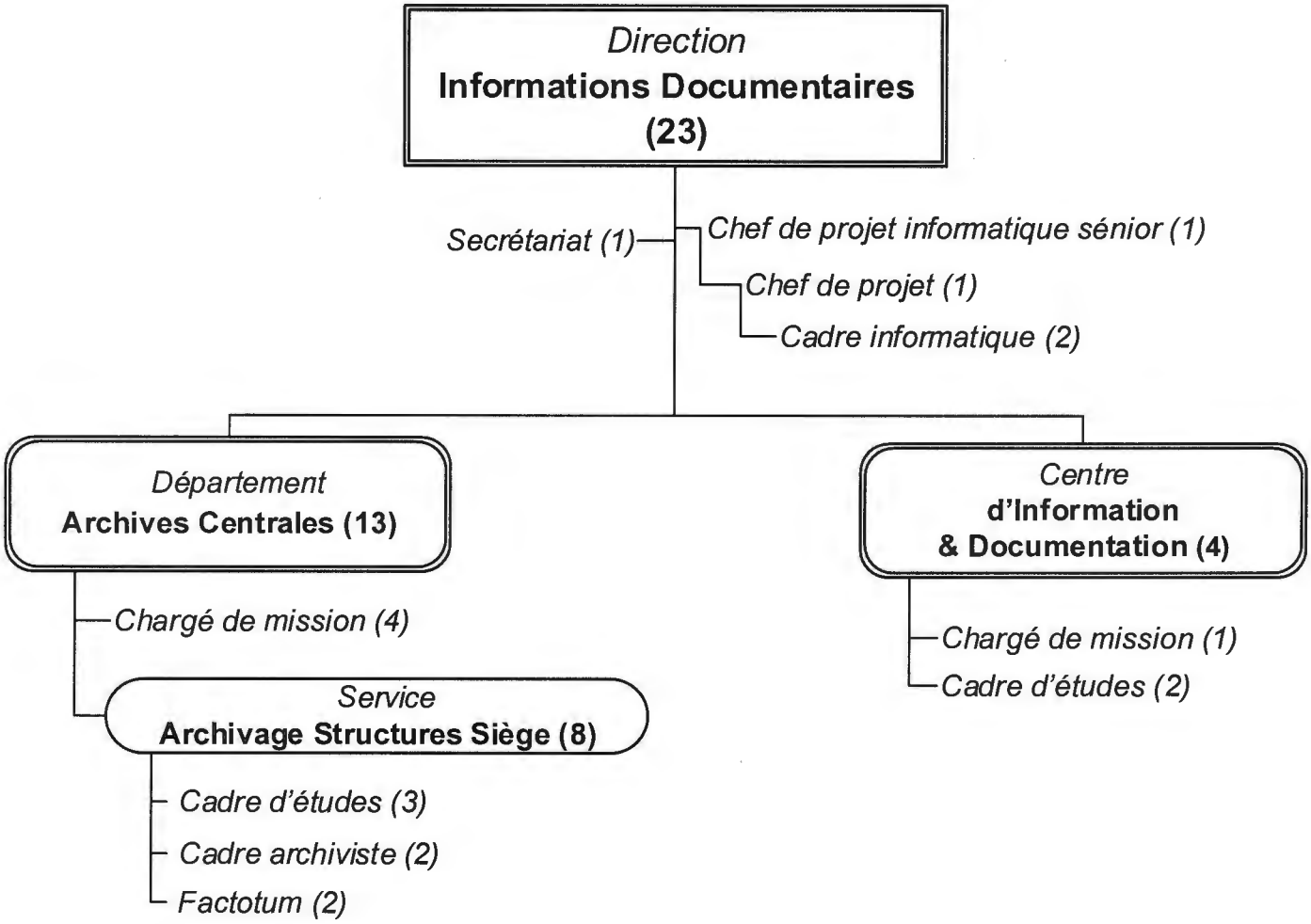

Fait à Chéraga, le 16 OCT. 2024

Le Président Directeur Général
Djamal CHERDOUD

Société Nationale de Commercialisation et de Distribution des Produits Pétroliers * NAFTAL SPA * Direction Générale

Organigramme
Direction Sécurité des Systèmes d'Information

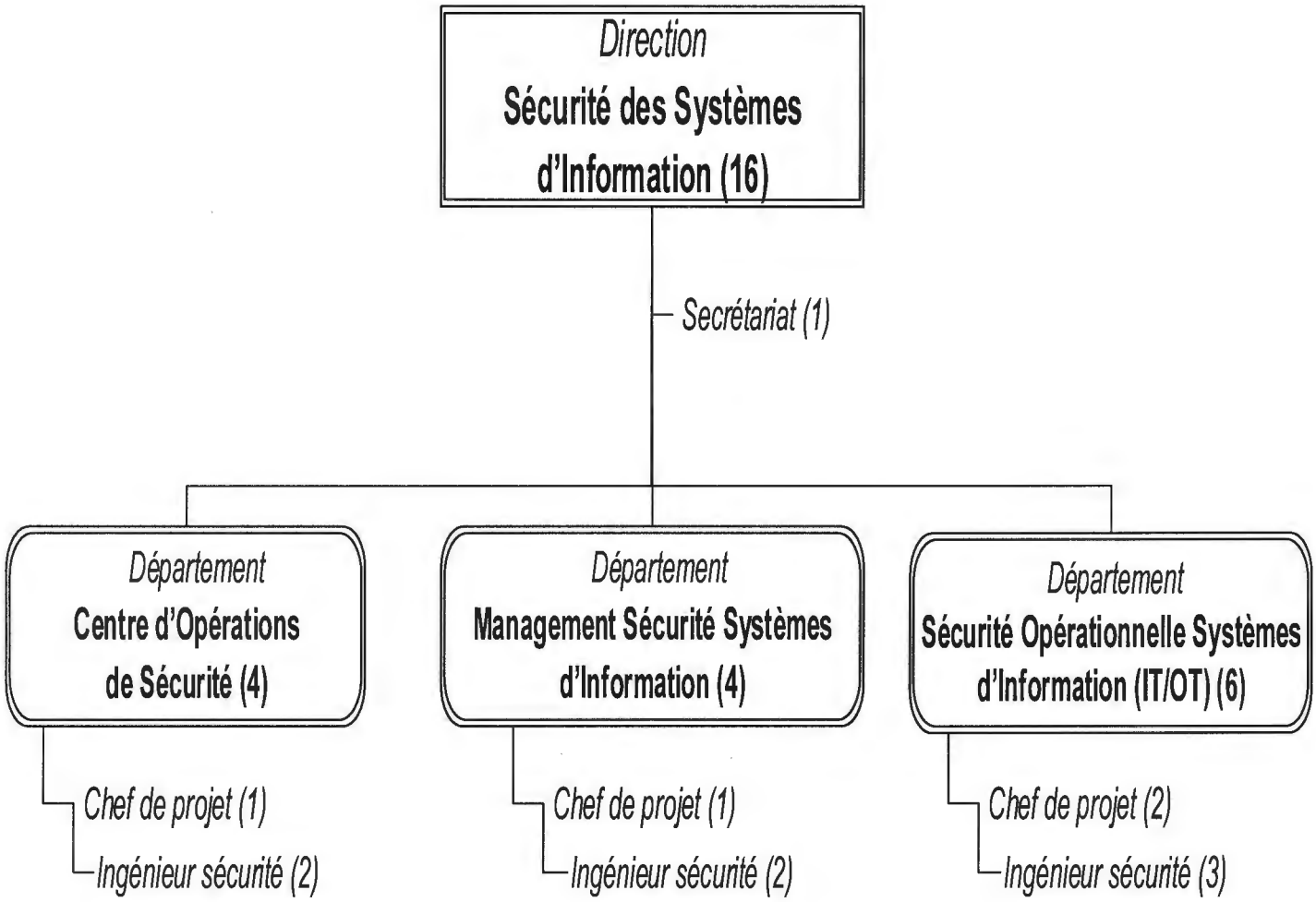

Fait à Chéraga, le 16 OCT. 2024

Le Président Directeur Général
Djamal CHERDOUD

NAFTAL Direction Générale